

Nyt koncept
OK TOTAL

- 3 Din bil starter med at lade når LED ringen lyser blå.
- 4 Hold dit ladekort eller nøglering foran kortlæseren for at stoppe opladningen.

OK

EVBOX



OK er en dansk energikoncern med rødder tilbage til 1918. OK startede oprindeligt som en andelsbevægelse (OK A.m.b.a), der blev grundlagt for at skaffe billig brændstof til landbruget. Siden da har OK udviklet sig til en moderne energikoncern, der ud over brændstof også tilbyder el, gas, olie, og energirådgivning til både private og erhvervskunder.

OK E-Mobility fokuserer på løsninger og infrastruktur inden for elektrisk mobilitet, herunder lade-stationer og rådgivning til boligforeninger, virksomheder og offentlige institutioner, der ønsker at integrere elbiler i deres flåde eller tilbyde lade-tjenester til deres beboere, kunder og medarbejdere.



OK TOTAL | Zaptec Pro

Specifikationer

- ✓ Vægophængt eller monteres på stolpe
- ✓ Ét udtag med Type 2-stik
- ✓ Mulighed for tilkøb af lade kabel
- ✓ Kan lastbalancere
- ✓ Produceret af en af Europas førende leverandører
- ✓ Producers i Norge
- ✓ Sø resistent aluminiumhydroxid
- ✓ Mål 1497x350x350mm
- ✓ Vægt 8,9kg



OK TOTAL | Zaptec Pro er en smart og effektiv lade boks til større parkeringspladser i ejendomme, virksomheder og nybyggeri. Strømmen deles dynamisk på tværs af alle lade stationer og balanceres mellem enkelt- og trefaset opladning.

Det gør det muligt for lade løsningen at udnytte den tilgængelige el mere effektivt end andre lade bokse. Zaptec Pro er nem at udvide med flere lade stationer, når behovet øges i takt med, at flere får elbiler.

Ladeløsning til boligforening | OK TOTAL

OK

Ladeløsninger til boligforeningen | Nyt koncept - OK TOTAL



Nyt koncept OK TOTAL Opstartspriser

Prisen er inklusiv installation,
gravearbejde op til 30 meter, ampere og
leje af lade standere.

Har I 2 placeringer med hver 4 lade-
udtag skal I bruge 2 opstartspakker

Hver Startpakke på 4 lade udtag kan udvides løbende
og efter behov med 2 lade udtag eller flere og i alt op
til 10 lade udtag.



Antal ladeudtag	4	6	8
-----------------	---	---	---

Aftaleperiode: 5 år	Pris er skjult – Må ikke offentliggøres på hjemmeside		
---------------------	---	--	--

Ampere	35A	40A	50 A
--------	-----	-----	------

Priser ekskl. moms

Indholdet af dette oplæg er fortroligt mellem OK og kunden - må ikke oplyses til tredjepart

OK TOTAL Tillæg placering 1

Ekstra gravning, materialer og fremføring

kr. 24.951.-

*

Priser ekskl. moms

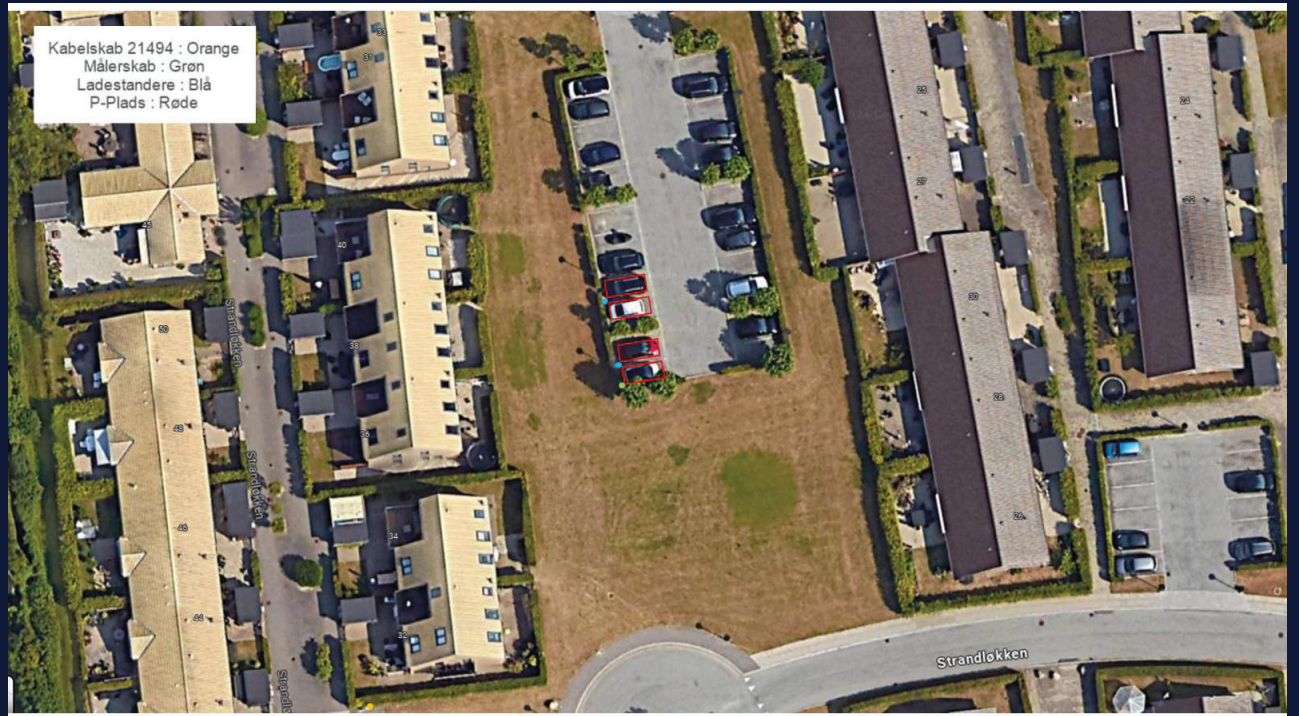

OK

OK TOTAL Tillæg placering 2

Ekstra gravning, materialer og fremføring

kr. 24.951.-

*

Priser ekskl. moms



OK

Ladeløsninger til boligforeningen

Nyt koncept OK TOTAL

Opladningspriser

OK



Opladningspris



Beboerne "Åben eller lukket"

2,10 Kr. inkl. moms



Opdateringsfrekvens

1 mdr.

Opladningsprisen justeres månedligt baseret på forventningen til elprisen for den kommende måned.

- "Lukket" Alle som er tilmeldt via Oks administrationsmodul kan lade via OKs lade brik. Foreningen opretter brugerne og det er kun foreningens medlemmer der kan lade på standerne. OK sender lade brikker og står for afregning og kundeservice direkte til den enkelte bruger.
- * Åben" alle kan lade via Oks prisvindende app, og OK står for afregning direkte med brugeren og kundeservice.

Lukket eller Åben

OK

1. Beboeren kan vælge om lade standerne skal være i et lukket system og dermed oplade via OK Lade brik.
2. Alternativt kan lade standere gøres offentligt tilgængelige via Oks prisvindende app.
3. Mulighed for i OK-appen kan notere at lade standerne er forbeholdt boligforeningen (for at mindske administration)
4. Beboeren oplader til en konkurrencedygtig opladningspris, der kan tilgås på ok.dk/beboeropladning eller i OK Appen
5. Alle lade standere er åbne for alle beboere som tilgår lade standerne via App eller lade brik alt efter om der vælges Åben eller Lukket

Fordele

- ✓ OK står for alt – installation, ampere, gravearbejde og løbende service og support
- ✓ Ingen månedligt abonnement
- ✓ Lave opstartsomkostninger
- ✓ Opladning til konkurrencedygtige priser, se ok.dk/beboeropladning, tryghed med en fast månedlig pris (fordelen ved en fast pris er at beboerne ikke "slås" om lade standerne når strømmen er billigst)
- ✓ OK betaler for strømmen medgået til lade standerne = ingen administration og tilbagebetalinger
- ✓ Vælg mellem "lukket" eller "åbent" system
- ✓ Mulighed for tillæg ift. Ekstra gravning i ifm. Etablering
- ✓ Mulighed for tilvalg af ekstra ampere

Forudsætninger – OK TOTAL

OK

Konceptet tilbydes til:

- Boligforeninger der ønsker lade standerne etableret i åbent terræn (ikke p-kældere eller lignende) og hvor lade standerne kan deles af beboerne. Dermed må p-pladserne ikke være reserveret til udvalgte beboere.
- Boligforeninger med minimum 40-50 boliger
- Der er inkluderet 30 grave meter i blandet underlag (jord, græs, asfalt eller fliser), hvis der skal graves mere medfører dette en merpris.
- Gravearbejde i brosten, granit, fliser der er nedstøbt i beton medfører en merpris.
- OK indkøber det antal ampere som er beskrevet i ovenstående slide.
- Mindre boligforeninger, der har behov for max 10 lade udtag
- Bemærk: Tilbud og priser er gældende til og med 30. april 2024

Afregning af strømforbrug

Nyt koncept OK TOTAL

OK

En ladeløsning, hvor OK afholder el-leverancen

Når ladestanderne installeres opsætter vi samtidig en ny el-tavle med ny hovedmåler. Det betyder, at ladeforbruget ikke påvirker jeres almindende el-regning. OK tilmelder sig målepunktet og betaler for strømmen der går igennem ladestanderne.

Opladning til fast månedlig pris

Beboerne oplader til OK's faste månedlige opladningspris. Dette giver tryghed selv når el-priserne stiger.

Når en måned er afsluttet udregner OK beboerens ladeforbrug og ganger den med opladningsprisen for den pågældende måned, hvorefter beboeren modtager en faktura.

Nyt koncept OK TOTAL

OK

1. Konceptet tilbydes til boligforeninger, der ønsker etablering af ladestanderne i åbent terræn dvs. på en fælles p-plads.
2. Boligforeningen betaler en fast opstartspris for etablering af ladestanderne
3. Boligforeningen kan vælge om de skal have 4, 6, 8 eller 10 ladeudtag.
4. OK står for installation og indkøb af ampere. Der foretages en "frisk" installation, det vil sige, at vi opsætter ny el-tavle og tilmelder nye ampere. Dermed vil boligforeningen ikke skulle spekulere i, om de har strøm nok til rådighed. Derudover tilmeldes OK som el-leverandør og boligforeningen skal ikke modtage tilbagebetalingssatser eller lignende. OK betaler selv for den strøm der går igennem ladestanderne og beboerne oplader blot til den opladningspris vi sætter hver måned.
5. Aftalen har en bindingsperiode på 5 år.
6. Beboeren kan vælge om ladestanderne skal være i et lukket system og dermed oplade via ladetags. Alternativt kan ladestanderne gøres offentligt tilgængelige, hvor vi i OK-appen kan notere at ladestanderne er forbeholdt boligforeningen (for at mindske administration)
7. Beboeren oplader til en konkurrencedygtig opladningspris, der kan tilgås på ok.dk/beboeropladning eller i OK Appen

Oversigt

OK TOTAL



			Nyt Koncept
Hvad er inkluderet i aftalen?			<i>Leje af ladestanderne, installation, ampere og serviceaftale</i>
Installation og ampere			✓
Montering			✓
Levering og idriftsættelse			✓
OK betaler for strømmen til ladestanderne			✓
Service og Teknisk Support			✓
Forsikring på hardware			✓
Adgang til OK's selvbetjening			✓
Aftale periode			Gælder indtil at aftalen opsiges med OK
Uopsigelighedsperiode			5 år

Indholdet af dette oplæg er fortroligt mellem OK og kunden - må ikke oplyses til tredjepart.

OK's Serviceaftale – Fordele

- ✓ OK sørger for al administration af ladestanderne
- ✓ Assistance ved driftstop og funktionsfejl
- ✓ Assistance ved fejlfinding og igangsætning
- ✓ OK indhenter elafgiftsrefusion hos SKAT
- ✓ OK fjernovervåger ladestanderne
- ✓ Support vejledning på telefon 24/7
- ✓ Debitortab på opladninger af private slutbrugere
- ✓ Minimum 5 års garanti på ladestanderne
- ✓ Adgang til OK Appen (Oplad, parkér, tank og vask)
- ✓ Løbende software opdateringer på ladestanderne
- ✓ Forsikring
- ✓ Brugeradministration og- afregning

OK





- 3 Din bil starter med at lade når LED ringen lyser blå.
- 4 Hold dit ladekort eller nøglering foran kortlæseren for at stoppe opladningen.

OK



OK