

Grundejerforeningen Kålmarken

Ansøgning om dispensation

Att. Hanne Rosfort / TIL GENERALFORSAMLING.

Vi ansøger om dispensation for følgende

Ifølge vedtægter kan der opstilles elementer på grund i forhave som er maksimalt 1,8 meter

Vi søger dispensation for drivhus med kiphøjden vil være 2.3 meter over terræn. Se vedlagte tegning

Placering af drivhuset vil være mod ~~■~~ i forhave, hvor det ikke tager udsigt ~~●~~ for nabo.
VEST

Vi imødeser godkendelse

28.02.2014.

Med venlig hilsen

Uta og Mikael Sterr – Sørensen

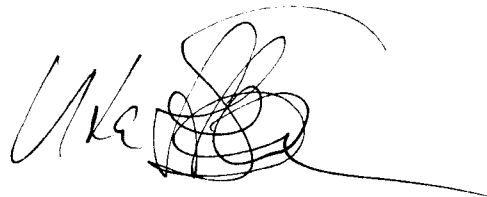
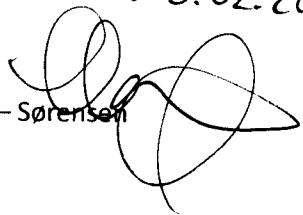

Strandløkken 36

2791 Dragør.

Bilag: Tegnings/opstalt vestfacade med højdeniveau.

13a

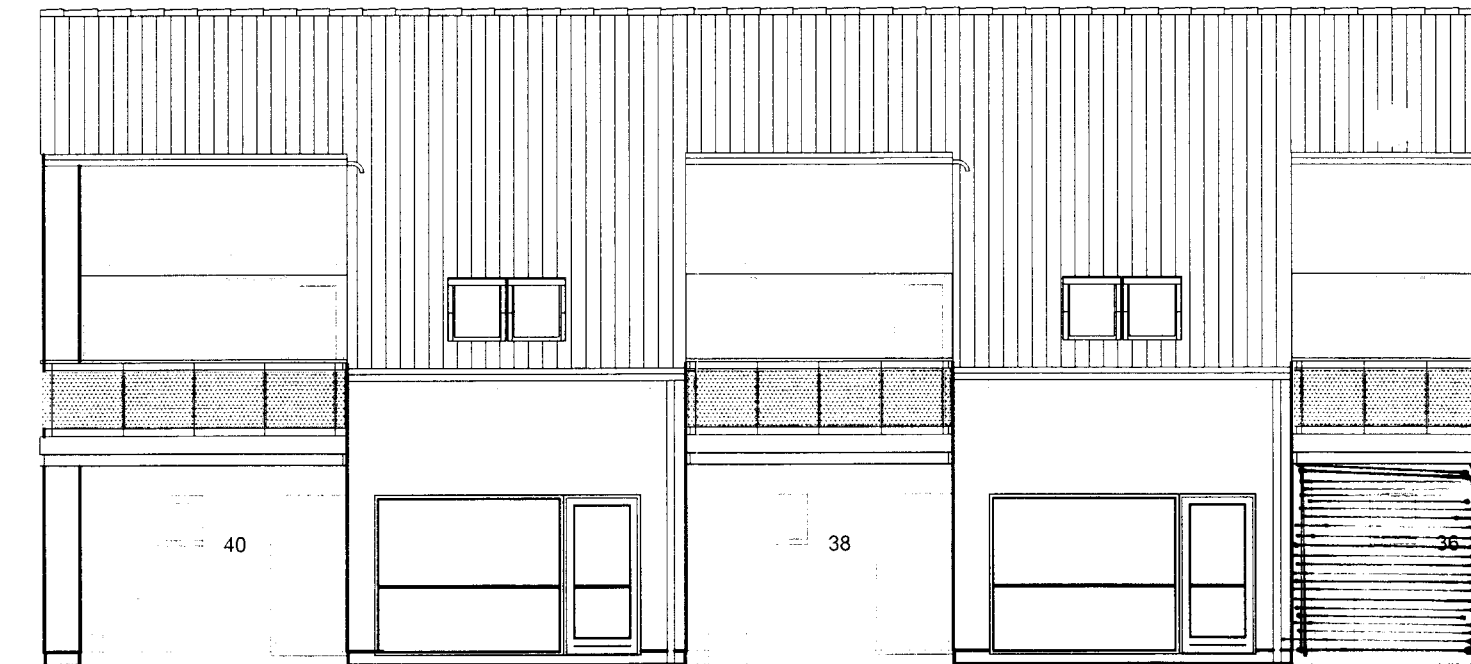

Facade mod ~~ØST~~ VEST

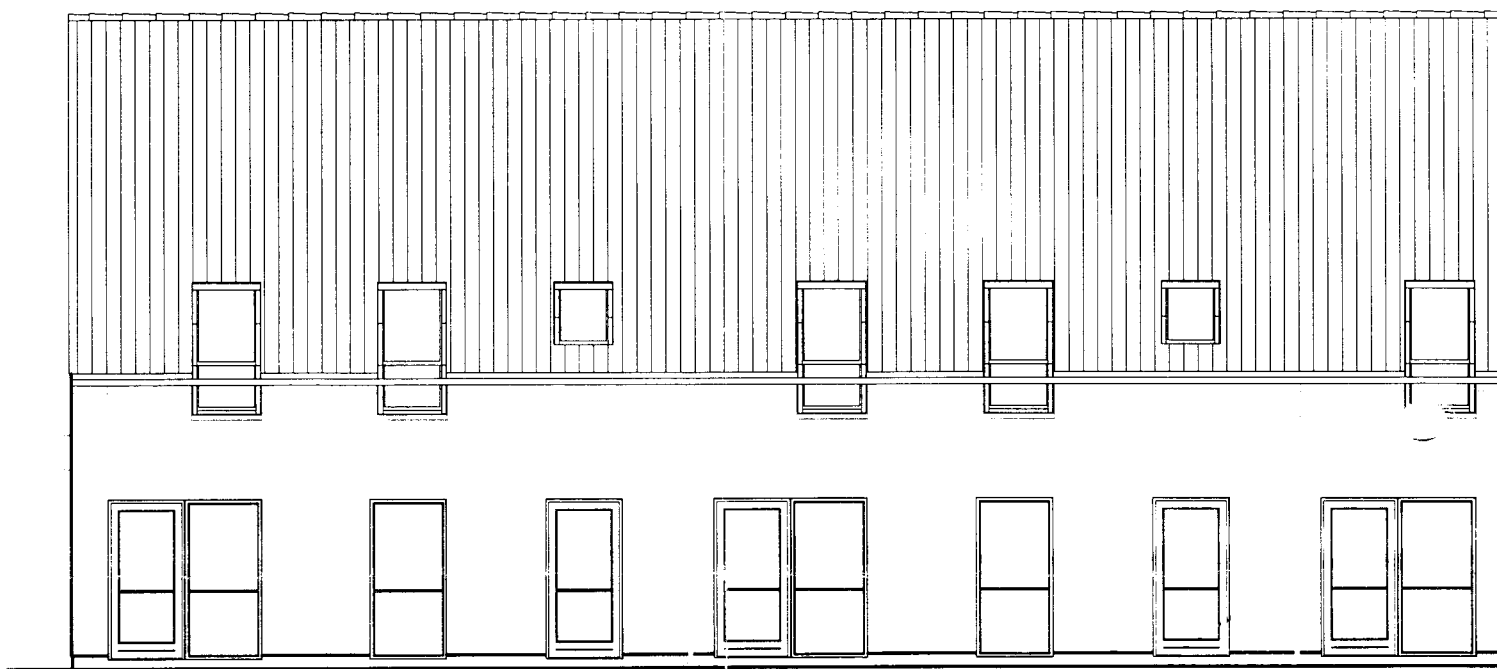

Facade mod ~~VEST~~ ØST.

Husnr.
Placering af husnr. som på
tegningen, men størrelsen som
normal standard.

2-1-A-4-12

136

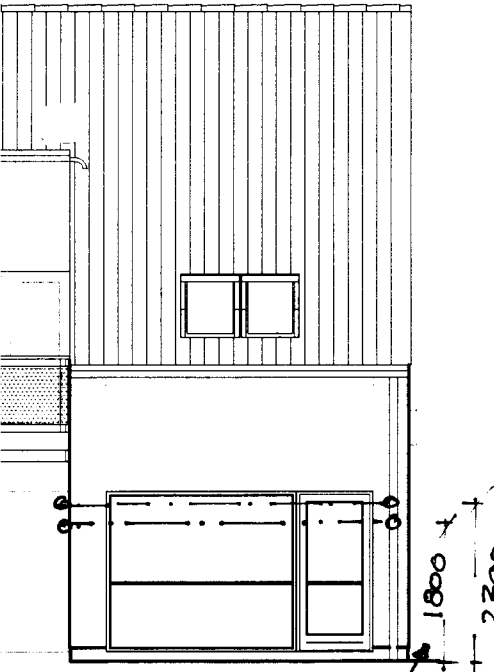

MAKS. HØJDE
IHT. VEDTÆGT.
1800 MM.

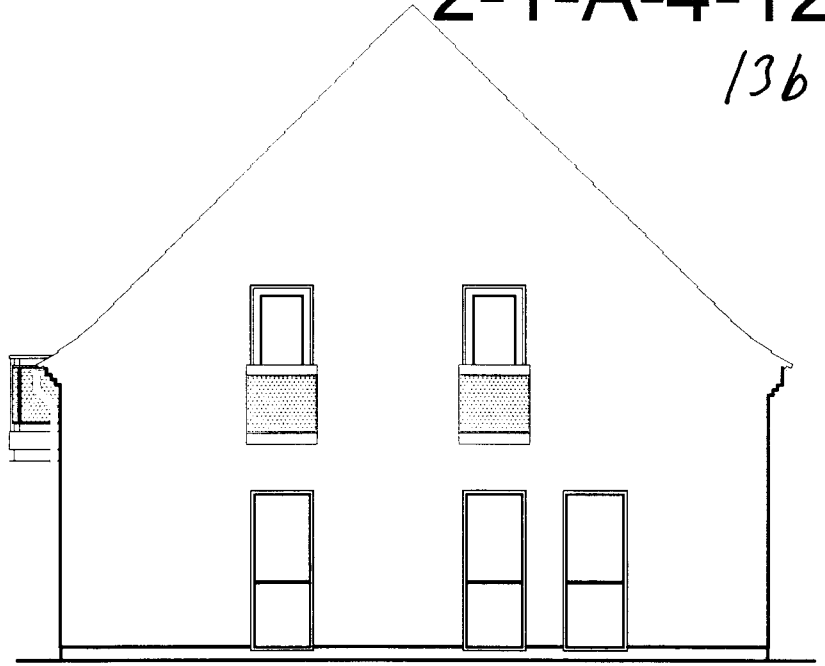

Facade mod syd

KIPTHØJDE (TOP AF DRIVHUS).
2300 MM.

SIDEHØJDE
DRIVHUS < 1800
(under 1800)

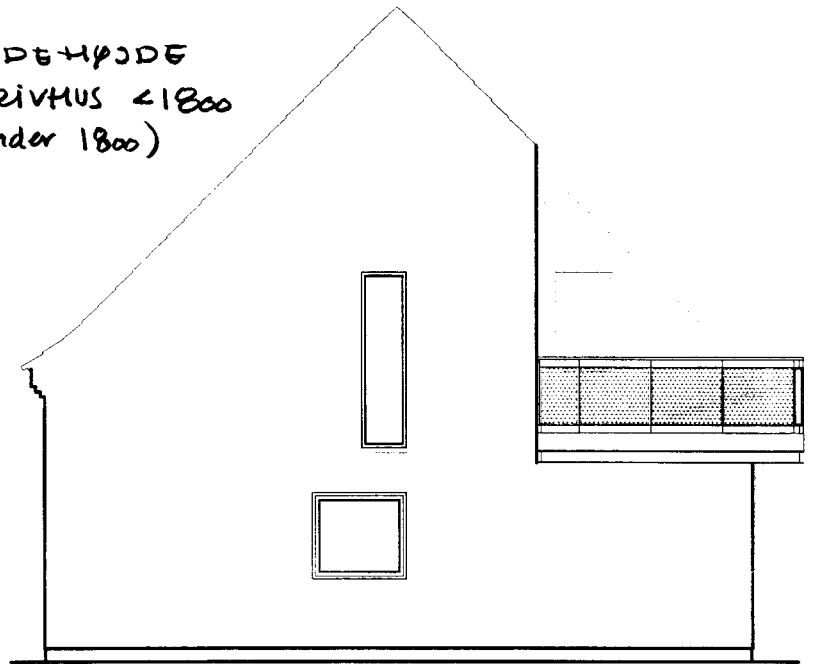
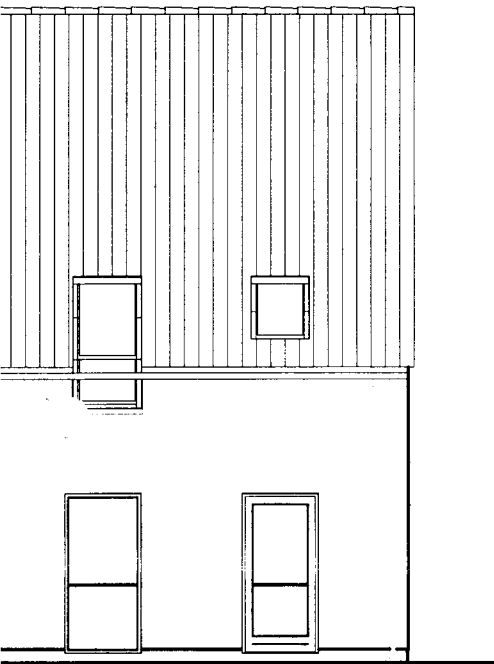

28.2.14

Facade mod nord

Blæg til disp. ansejning
højheden Drivhus.

Rev. A 14.03.06 Nye husnumre

LPO

Kålmarken etape 2.1

Ejerpoliger i 2 plan
136m²/134m²/136m²

Tegn.:

Bvgherre Bülow & Nielsen

Sag : 22-886

2-1-A-4-12

Byggested Kålmarken etape 2.1 Strandløkken 36, 38 & 40

Dato : 01.03.2006

Mål : 1:100

Emne Facade

Matr. :

BÜLOW & NIELSEN ENFAMILIEHUSE A/S

Proj. : LPO

Kokkedal Industripark 14 · 2980 Kokkedal · Tlf.: 45 76 78 77 · Fax: 45 76 58 77 · www.bulownielsen.dk

Bygg. : HWY

